FRANKFURT AM MAIN ■ BERGEN-ENKHEIM

Ganztagsprogramm der Schule am Ried

Schuljahr 2021/22

Impressum

Herausgeber	Schule am Ried Kooperative Gesamtschule mit gymnasialer Oberstufe Barbarossastraße 65 60388 Frankfurt am Main
Redaktion	C. Erben
Grafikdesign	M. Blanuša
Auflage	1000
Stand	August 2021

Liebe Schülerinnen und Schüler, liebe Eltern,

heute haltet ihr das neue Programmheft Nr.12 für unser Ganztagesangebot in den Händen. Auch in diesem Schuljahr gibt es an unserer Schule am Ried wieder viele unterschiedliche Angebote, sodass für jede und jeden von euch etwas dabei sein dürfte.

Das Programm ermöglicht euch, liebe Schülerinnen und Schüler, aus Sport und Spiel, Musik und Kunst, Sprachen oder Naturwissenschaften auszuwählen. Ihr könnt gemeinsam musizieren, künstlerisch kreativ werden, eine weitere Sprache erlernen, Schach spielen, den Schulgarten pflegen und gestalten, coole Beats und Grooves produzieren oder im Rahmen der Sanitäts-AG Verantwortung für andere in der Schule übernehmen - und vieles mehr.

NEU sind in diesem Jahr die Lego-Mindstorms-Roboter-AG, die Band ohne Noten-AG, die Bow-Wings Streicher AG 5/6, die Koch-AG, die Tischtennis-AG, der English Club, die Grundlagen der Holzbearbeitung-AG, die offene Mittagspause sowie die Outdoor-Action und Spiele-AG der Jugendhilfe. Ebenfalls wieder im Angebot die DELF-AG zum Erwerb des Französisch-Zertifikats.

In den Arbeitsgemeinschaften könnt ihr andere Kinder und Jugendliche kennenlernen, die nicht in eurer Klasse oder Jahrgangstufe sind.

Natürlich gibt es auch bei unserem Nachmittagsprogramm einige Regeln, die beachtet werden müssen, damit alles gut ablaufen kann. Näheres dazu hier im Heft sowie bei den jeweiligen Kursleiterinnen und Kursleitern selbst. Wenn noch Fragen bleiben sollten, die hier nicht beantwortet werden, könnt ihr euch an Frau Erben (Raum V03) wenden. Selbstverständlich helfen euch auch eure Klassenlehrerinnen und Klassenlehrer weiter.
So wünsche ich euch viel Spaß beim Durchblättern dieses Info-Heftes und bei den einzelnen Kursen.

Gerrit Ulmke
Schulleiter (komm.)

Frankfurt im August 2021

Wichtig zu wissen!

1. Für die Arbeitsgemeinschaften (AGs) musst du dich bei der Kursleiterin oder dem Kursleiter verbindlich für ein Jahr anmelden. Das Anmeldeformular erhältst du bei dem ersten Termin (in der Woche ab 20.09.2021).

2. Die Anmeldungen werden bei den Kursleiterinnen und Kursleitern beim zweiten Termin abgegeben. Ein Kurs kann erst ab mindestens 8 Teilnehmer/innen stattfinden.

3. Die Kurse dauern in der Regel 1 Jahr, die Anmeldung ist für diese Zeit verbindlich. Nach dreimal Fehlen werden die Eltern benachrichtigt. Jedes Fehlen muss entschuldigt werden.

4. Alle Kurse werden im Zeugnis erwähnt.

5. Ein Versicherungsschutz für die Nachmittagsangebote ist gegeben.

6. Ausnahmen, wie spätere Anmeldungen oder andere Sonderregelungen, werden nur nach Absprache mit Frau Erben berücksichtigt.

7. Kursbeginn und Kursänderungen werden durch Aushänge (in dem Schaukasten „Haupteingang/Aula“) bekannt gegeben.

8. Für die offenen Betreuungsangebote ist keine Anmeldung erforderlich.

Änderungen vorbehalten.

Ansprechpartnerin für das Ganztagsangebot
(AGs und offene Betreuung):

Frau Erben

Inhaltsverzeichnis

Offene Betreuungsangebote (ohne Voranmeldung) 7
Offene Frühbetreuung (Lernzeit) 7
Offene Mittagsbetreuung (Lernzeit) 7
Offene Mittagspause 7
Offene Nachmittagsbetreuung 8

Allgemeine Angebote 9
Hausaufgabenbetreuung 9
Schulbücher-AG 9
Schulsanitätsdienst-AG 10
Grundlagen der Holzbearbeitung-AG 10
Koch-AG 11
Schach I und II-AG 11
AG Integration - Vielfalt miteinander erleben 12
Hunde-AG 13
Outdoor-Action und Spiele-AG 13
Mädchen*-AG 14
Jungs*-AG 14

Musik 15
Chor 5 und 6-AG 15
Großer Chor-AG 15
Vororchester-AG 16
Großes Orchester-AG 16
Bow-Wings Streicher AG 5/6 17
Streicher-AG 17
Band ohne Noten-AG 18

Naturwissenschaften 18
Klangsynthese am Computer 18
Lego-Mindstorms-Roboter-AG 19
Jugend forscht-AG 20
Bienen-AG 20
Natur und Garten-AG 21
NaWi 9+10-AG 21
Mathe-AG 22

Solar-AG 22

Sport 23
Yoga - Entspannt und gelassen mit der Yoga-AG 23
Tischtennis AG 23
Jahrgangsturniere Fußball 7+8 24
Fußball-AG 5+6 24
Jahrgangsturniere Fußball 5+6 25
Leichtathletik-AG 25
Ski-AG 26

Kreatives 27
„RiedMe“ (Schulzeitungs)-AG 27
Theater-AG 27
Nähwerkstatt-AG 28
Medien-AG 28

Sprachen 29
Spanisch-AG 29
Japanisch-AG 29
English Club 30
DELF-AG 30

Offene Betreuungsangebote (ohne Voranmeldung)

Offene Frühbetreuung (Lernzeit)

An der offenen Frühbetreuung von 07:30-08:30 Uhr in der Schulbibliothek können Schüler/innen ohne Voranmeldung teilnehmen zum individuellen Lernen, zur Internetrecherche am PC oder einfach nur zum Schmökern. Eine Lehrkraft steht zur Unterstützung und für Fragen bereit.

Jahrgangsstufe: alle
Zeit: Montag bis Freitag jeweils von 07:30-08:30 Uhr
Raum: Schulbibliothek
Betreuer: Frau Cabrera, Frau Lerch und Frau Reinhardt

Offene Mittagsbetreuung (Lernzeit)

An der offenen Mittagsbetreuung von 12:15-14:00 Uhr in der Schulbibliothek können Schüler/innen ohne Voranmeldung teilnehmen zum individuellen Lernen, zur Internetrecherche am PC oder einfach nur zum Schmökern. Eine Lehrkraft steht zur Unterstützung und für Fragen bereit.

Jahrgangsstufe: alle
Zeit: Montag bis Freitag jeweils von 12:15-14:00 Uhr
Raum: Schulbibliothek
Betreuer: Frau Hughes

Offene Mittagspause

Bei der offenen Mittagspause steht euch der Raum der Jugendhilfe zur Verfügung. Hier könnt ihr spielen, chillen, kickern oder einfach mit uns Reden und eure Zeit verbringen.

Jahrgangsstufe: alle
Zeit: Montag, 13.00-14.00 Uhr
Raum: Jugendhilfe (Erdgeschoss Container auf der Ostwiese)

Menschsein stärken

Offene Nachmittagsbetreuung

An der offenen Nachmittagsbetreuung von 13:00-16:00 Uhr können Schüler/innen ohne Voranmeldung teilnehmen. Vielfältige Bewegungsspiele und Brettspiele stehen zur Verfügung und können ausgeliehen werden.

Jahrgangsstufe: alle
Zeit: 13:00-16:00 Uhr
Raum: R 09 und Spielecontainer
Betreuer: Frau Nikova

Allgemeine Angebote

Hausaufgabenbetreuung

Große unterstützen Kleine! Schüler/innen der Jahrgangsstufen 9 bis 12 übernehmen an fünf Wochentagen die Hausaufgabenbetreuung der Fünft- und Sechstklässler/innen, wobei erfahrene Betreuer/innen die noch etwas unerfahrenen unterstützen. Damit gewährleisten wir größtmögliche Kontinuität in der Betreuung. Zudem leiten ab diesem Schuljahr erstmalig Lehrkräfte das Angebot an.

Jahrgangsstufe: 5+6
Zeit: Montag bis Freitag jeweils von 13:15-14:00 Uhr
Raum: R 104
Koordination: Frau Dr. Lembeck, Frau Witkowsky

Schulbücher-AG

Wir suchen verantwortungsvolle Schüler und Schülerinnen ab Klasse 8, die Lust haben, regelmäßig bei der Organisation der Schulbücherei mitzuarbeiten.

Das bedeutet:

- Lernen des Umgangs mit dem Computersystem *Littera* (Ausleihe von Büchern, Etikettenausdruck, Bearbeitung von Schüler- und Bücherdaten)
- Inventur und Pflege der Buchbestände
- Räumliche Organisation der Bücherei
- Mitarbeit während der Öffnungszeiten und während des Bücherwechsels

Die Arbeit im Team soll Spaß machen und einen Einblick in die vielen nötigen Organisationsschritte geben. Am Ende seid ihr kleine Experten in Sachen Bibliothek!

Jahrgangsstufe: ab 8
Kursleitung: Frau Schulz, Frau Steinmetz, Herr Steinmetz

Schulsanitätsdienst-AG

Immer im Einsatz! Hier leisten jeden Schulvormittag erfahrene und ausgebildete Schüler/-innen Sanitätsdienst nach einem Einsatzplan und können, wenn sie durch einen „Piepser“ gerufen werden, sofort Erste Hilfe bei Schulkameraden leisten. Sie stellen fest, ob professionelle Hilfe notwendig ist und leisten dabei im Sanitätsraum eine sinnvolle Betreuung.
Voraussetzung zur Teilnahme ist ein erfolgreich absolvierter Erste-Hilfe-Kurs. Dieser kann nach erfolgter Anmeldung kostenfrei über den *Jugendrotkreuz* absolviert werden.

Jahrgangsstufe: 7-12
Kursleitung: Herr Heidenreich

Grundlagen der Holzbearbeitung-AG

Auf Holz klopfen soll laut einem alten Sprichwort Glück bringen. Ob das wirklich stimmt, werdet ihr in dieser AG vermutlich nicht erfahren, dafür lernen Schülerinnen und Schüler ab der Klassenstufe 7 den Umgang mit den wichtigsten Werkzeugen zur Holzbearbeitung (Säge, Feile und Co). Euer neu erworbenes Wissen könnt ihr dann gleich einsetzen, um ein Werkstück vollkommen selbstständig und eigenverantwortlich herzustellen.

Wenn du also keine Angst davor hast, dir die Finger schmutzig zu machen, damit leben kannst, dir eventuell auch mal einen fiesen Holzsplitter einzufangen und vor scharfen Werkzeugen und lauten Maschinen keine Angst hast, bist du hier genau richtig. Da wir (auch) mit scharfen Werkzeugen und lauten Maschinen arbeiten, solltest du etwas Disziplin, Verantwortung und Geduld mitbringen.

Jahrgangsstufe: 7-Q4
Kursleitung: Herr Schwarz

Koch-AG

Du hast Lust, den Kochlöffel zu schwingen oder einen lecker duftenden Kuchen aus dem Backofen zu ziehen? Dann bist du in der Koch-AG genau richtig!
Wir kochen stets lecker, veggy und vor allem gesund. Bei der Rezeptauswahl wird natürlich auch auf eure Wünsche und Ideen eingegangen. Ebenso werden wir einige Schwerpunkte verfolgen (laktose-/fruktose-/glutenfrei, saisonales Gemüse, vegane Küche, Getränke & Smoothies, low carb und high protein, etc…)
Aus organisatorischen Gründen wird die AG nur alle zwei Wochen stattfinden, dafür dann von 13-15 Uhr, damit wir genug Zeit zum Kochen, Backen, gemeinsamen Essen und Aufräumen haben!

Ich freue mich auf euch 😊

Jahrgangsstufe: 7-9
Kursleitung: Frau Klein
Unkostenbeitrag: 10-15€

Schach I und II-AG

Nette Leute spielen Schach!
Für Anfänger/innen und Fortgeschrittene gibt es jeweils wöchentlich 45 Minuten Training, welches im ersten Teil aus der eigentlichen Lektion (Regelkunde, Eröffnungstheorie, Eröffnungsfallen, Mittelspielstrategie, Taktikübungen, Endspieltheorie usw.) und im zweiten Teil aus Trainingsspielen besteht. Regelmäßig finden Schul-Schach-Turniere statt.

Schach I (Anfänger)
Jahrgangsstufe: alle
Kursleitung: Herr Svitek

Schach II (Fortgeschrittene)
Jahrgangsstufe: alle
Kursleitung: Herr Svitek

AG Integration - Vielfalt miteinander erleben

Wir, die Schule am Ried, sind eine große Schule mit Schülern/-innen mit verschiedenen Kulturen und aus den unterschiedlichsten Ländern.
Du wolltest schon immer wissen, wie Jugendliche in anderen Ländern leben, was sie essen, wie dort die Schule ist, welche Hobbies sie haben oder ihnen deine Schule und deinen Alltag hier in Frankfurt zeigen? Oder bist du neu an der Schule und möchtest deinen Mitschüler/-innen etwas aus deiner Heimat zeigen und auch deine neue Heimat besser kennenlernen?
Dann bist du bei uns genau richtig! Wir wollen gemeinsam Aktivitäten planen, sprechen, Spaß haben und damit gegenseitiges Verständnis und Integration fördern. Bist du dabei?

Das könnten Projekte unserer AG sein:

- Kochaktionen mit Speisen aus verschiedenen Ländern, Kennenlernen anderer Länder und Sprachen,
- Besuch von (Sport-)veranstaltungen/-turnieren, Kino, Musical, Theater
- Unterstützung von neuen Schülern/Schülerinnen (bei Hausaufgaben, beim Deutsch lernen, im neuen Sportverein, beim Finden einer Musikschule, …)
- Hast du auch Ideen?

Die AG ist zweiwöchig geplant. Die aktuellen Termine und erste Ideen zur Umsetzung besprechen wir gemeinsam am Schuljahresanfang.
Ich freue mich auf eure Teilnahme!! ☺

Jahrgangsstufe: ab 7
Kursleitung: Frau Tauchmann

Hunde-AG

Wie kommunizieren Hunde und ist es immer ein gutes Zeichen, wenn sie mit der Rute wedeln?

Was machen Hunde, wenn sie Bauchschmerzen haben? Welche Jobs können sie haben? Wie kann man Hunde artgerecht beschäftigen? Wie lernen sie und was können sie alles lernen? Und… kann man ihnen wirklich das Sprechen beibringen?!

Diesen und weiteren Fragen werden wir zusammen mit Lotte, der Schulhündin der SaR, nachgehen. Dafür werden wir natürlich nicht nur selbst recherchieren, sondern auch mit Profis sprechen, ihnen bei der Arbeit zusehen und viel mit unserer Lotte ausprobieren. Wir freuen uns schon auf dich.

Jahrgangsstufe: 5-10
Kursleitung: Frau Reuther

Outdoor-Action und Spiele-AG

Federball, Boccia, Wikingerschach und Co. – Gemeinsam spielen wir verschiedene Outdoor Gruppen- und Mannschaftsspiele auf dem Schulgelände. Bei Regen und Kälte spielen wir Gesellschaftsspiele im Aufenthaltsraum der Jugendhilfe.
Ihr habt Lust mitzumachen? Meldet euch bei Frau Schupan von der Jugendhilfe an!

Jahrgangsstufe: 5-7
Kursleitung: Frau Schupan (Jugendhilfe)

Mädchen*-AG

In der Mädchen*-AG könnt ihr neue Freundschaften schließen, Neues ausprobieren und einfach mal unter euch Mädels sein. Euer Ideenreichtum bei der Planung ist gefragt, aber Frau Rein bringt auch viele Angebote mit die sie mit euch ausprobieren möchte. Neben gemeinsamen Aktionen bleibt aber genug Zeit um einfach mal zu quatschen und miteinander zu chillen.
Falls ihr noch Fragen habt, könnt ihr mich im Büro der Jugendhilfe ansprechen. Ich freue mich, wenn ihr vorbeikommt!

Jahrgangsstufe: alle (je nach Alter teilen wir die Gruppe evtl.)
Kursleitung: Frau Rein (Jugendhilfe)

Jungs*-AG

Hier soll ein Raum für Jungs* entstehen, in dem ihr eure eigenen Ideen umsetzen könnt.
Kommt mit euren Freunden vorbei und wir chillen, grillen, kochen, machen Ausflüge… oder was euch sonst noch so einfällt.
Die Teilnahme an der AG ist kostenlos.
Wenn du Fragen hast, sprich Frau Wagner (Jugendhilfe) an!

Jahrgangsstufe: alle (je nach Alter teilen wir die Gruppe evtl.)
Kursleitung: Frau Wagner (Jugendhilfe)

Zusammen mit den Förderlehrkräften bietet die Jugendhilfe nachmittags eine sozialpädagogische Förderung an. Hier kann man Lernen lernen (wie kann ich mich organisieren, wie kann ich mir Dinge besser merken) und sich auf Arbeiten und Prüfungen vorbereiten.

Sprich uns bei Interesse bitte an

Musik

Chor 5 und 6-AG

In dieser AG treffen sich singfreudige Schülerinnen und Schüler einmal in der Woche für eine Stunde zum Proben verschiedenster Lieder aus unterschiedlichsten Zeiten und Ländern. Vorrangiges Ziel ist natürlich die Freude am gemeinsamen Singen, das Schulen der eigenen Stimme, aber auch das Sommer- und Weihnachtskonzert der SaR, bei denen die Chorsängerinnen und -sänger das Erarbeitete einem Publikum präsentieren können.

Jahrgangsstufe: 5
Kursleitung: Herr Martin

Jahrgangsstufe: 6
Kursleitung: Herr Martin

Großer Chor-AG

Im Großen Chor werden 3-4 stimmige Chorsätze aus verschiedene Epochen und Stilen erarbeitet.
Der Chor führt sein Programm im Sommer- bzw. Weihnachtskonzert auf.
Grundsätzlich steht der Große Chor allen Schülerinnen und Schülern der Klassen 7-12 offen. Über die Aufnahme in dem Chor wird in einem Vorsingen, das in Gruppen von 4-5 Schülerinnen und Schülern stattfindet, entschieden.

Jahrgangsstufe: 7-Q4
Kursleitung: Frau Tietjen, Frau Tripp, Herr Martin

Vororchester-AG

Im Vororchester spielst du vor allem zusammen mit Holz- und Blechbläsern, die sich im zweijährigen Schwerpunkt Grundkenntnisse an ihren Instrumenten angeeignet haben. Aber auch alle anderen Instrumentalist/innen, z.B. Streicher, Gitarre, Klavier, Blockflöte oder Schlagzeug sind willkommen und aufgerufen mitzuspielen.
Wir erarbeiten leichte bis mittelschwere Musikstücke und präsentieren diese wenigstens bei den Schulkonzerten an Weihnachten und im Sommer.

Jahrgangsstufe: ab Jg. 5
Kursleitung: Herr Trapp

Großes Orchester-AG

Im Großen Orchester spielen fortgeschrittene Streicher/innen, Holz- und Blechbläser/innen zusammen (keine Anfänger/innen!). Wir erarbeiten mittelschwere bis schwere Kompositionen aus verschiedenen Epochen und Stilrichtungen, die wir beim Weihnachtskonzert und beim Sommerkonzert der Schule aufführen werden.
Alle Mitglieder des Orchesters aus dem vergangenen Schuljahr finden in der Schulcloud weitere Informationen. Neue Mitglieder sind herzlich willkommen. Meldet euch bitte unter **KANK@schule-am-ried.org**

Jahrgangsstufe: 8-Q4
Kursleitung: Herr Kanka

Bow-Wings Streicher AG 5/6

Du möchtest ein Streichinstrument lernen? Du möchtest dabei mit anderen zusammen spielen? Du hast vielleicht schon in der Grundschule an einer Streicher-AG teilgenommen?
Dann komm in unsere neue Streicher-AG für die Klassen 5 und 6. Frau Bunn und Frau Marsch von der Musikschule Bergen-Enkheim freuen sich auf dich. Und wenn es dir hier gefallen hat, dann kannst du ab Klasse 7 in die Streicher-AG gehen.

Jahrgangsstufe: Klasse 5+6, für alle, die ein Streichinstrument neu lernen möchten, oder die es bereits seit ein bis zwei Jahren spielen.
Kosten: keine Kursgebühr – Wenn du ein Instrument von der Musikschule oder der Schule ausleihen möchtest, dann kostet dies 12,50 € im Monat (inklusive Versicherung und Wartung des Instruments)
Kursleitung: Frau Bunn

Streicher-AG

Spielst du Geige, Bratsche oder Cello?
Dann bist du hier goldrichtig und in der Streicher-AG herzlich willkommen!
Wir erarbeiten eine bunte Mischung aus Pop & Klassik, die wir bei einem Schulkonzert der Schule am Ried aufführen werden.
Wollt ihr im Orchester spielen und die Freude am Musizieren gemeinsam teilen?
Dann meldet Euch bitte unter NADL@schule-am-ried.org.

Ich freue mich auf Euch!

Jahrgangsstufe: ab Klasse 7
Kursleitung: Frau Nadler

Band ohne Noten-AG

Du hast Lust ein Bandinstrument (Schlagzeug, Bass, Gitarre, Keyboard) zu spielen oder zu singen?
Du hast bisher keinen Unterricht möchtest aber ein Instrument lernen und mit anderen Musik machen?

Dann werde Teil der „Band ohne Noten“! Wir lernen die Instrumente kennen, spielen Songs nach und denken uns eigene Songs aus. Als Absclussprojekt treten wir „live“ auf und/oder produzieren einen eigenen Track. Vielleicht sogar Deinen ...

Jahrgangsstufe: 9+10
Kursleitung: Herr Wild

Naturwissenschaften

Klangsynthese am Computer-AG

Heutzutage entsteht die meiste Musik an oder mit dem Computer und egal welche Art von Musik, von Schlager bis Drill, es sind fast immer dieselben grundlegenden Techniken, die hierbei benutzt werden. In dieser AG lernt ihr einige der grundlegenden Techniken kennen, wie mithilfe von Computern Klänge erzeugt und Musik gemacht werden.

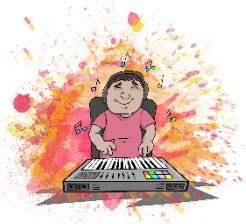

Welche Musik euch dabei persönlich am meisten gefällt, ist dabei völlig egal, auch ob du schon Erfahrung im Musik machen gemacht habt. Alles was ihr für diese AG benötig,t ist Spaß an Musik und einen USB-Stick.

Jahrgangsstufe: 5-Q4
Kursleitung: Herr Schwarz

Lego-Mindstorms-Roboter-AG

Willkommen bei der Lego-Mindstorms-Roboter AG.
Wir, die Lego-Mindstorms-Roboter AG, werden mit den NXT-Bausätzen von Lego auseinandersetzen. Neben dem kreativen Bauen von Roboter liegt das Augenmerk auf der Programmierung. Die Roboter sollen im Anschluss bestimmte Aufgaben abarbeiten und erfüllen. Dies erfolgt in kleinen Projekten, die in Gruppen gelöst werden sollen. Hierbei soll die Zusammenarbeit innerhalb der Gruppe gestärkt werden.

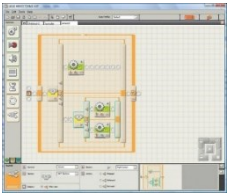

Programmiert wird mit der Lego-Mindstorms Programmieroberfläche, die sehr einfach zu bedienen ist.

Die AG gibt einen Einblick und vermittelt die Grundzüge der Programmierung, die für angehender Informatiker von Interesse sein könnten.
Wenn dich die AG anspricht und du Interesse hast, dann melde dich an.

Wir freuen uns auf dich!

Jahrgangsstufe: 7+8
Maximale Teilnehmer: 15
Kursleitung: Herr Truong

Jugend forscht-AG

Egal, wie alt du bist, wenn du immer schon forschen wolltest,
wenn du dich über etwas wunderst und das näher untersuchen willst,
wenn du eine irre Erfindung gemacht hast, aber nicht weißt, wie du das umsetzen kannst, dann bist du bei uns richtig!
Die Forscher-AG hat feste Termine zur Kontaktaufnahme, wenn es aber etwas zu tun gibt, machen wir mit euch passende Termine.
Wir freuen uns auf euch!

Die Anmeldung erfolgt nicht über die AG-Einwahlzettel. Sprecht uns einfach an!

Herr Heidenreich: HEID@schule-am-ried.org
Herr Trömel: TROEM@schule-am-ried.org

Bienen-AG

Magst du Honig? Hast du dich schon immer gefragt, wie Bienen den Honig herstellen oder wie der Imker den Honig von den Bienen bekommt?
Dann komm in die Bienen-AG.
In der Bienen-AG beschäftigen wir uns mit vielen Themen und Aufgaben rund um die Honigbiene, der Imkerei und mit den ökologischen Aspekten. Hier lernst du z. B., wie ein Bienenstock aufgebaut ist, was die Bienen im Sommer und im Winter so alles machen und wie ein Imker seine Bienenvölker rund ums Jahr versorgt. Wir werden uns eigene Bienenstöcke bauen, Bienenvölker großziehen, Honig machen und auch Bienenwachs gewinnen, den wir z. B. zu Kerzen weiterverarbeiten.
Wer mitmachen möchte, sollte natürlich keine Angst vor Bienen oder eine Bienengiftallergie haben! Da das Halten von Honigbienen eine verantwortungsvolle Aufgabe ist, werden die Teilnehmer von dem Projektleiter ausgewählt. Wenn Du zuverlässig bist und dir die Arbeit mit tausenden Honigbienen zutraust, dann sprich einfach Herrn Dittgen an!

Jahrgangsstufe: 5-Q4
Kursleitung: Herr Dittgen

Natur und Garten-AG

Flower-Power im Schulgarten:
Wir werden säen, pflanzen, hegen und pflegen und - hoffentlich auch Leckeres ernten und verzehren. Auch für kleine Experimente, Tierbeobachtungen und Kreatives werden wir Zeit finden.

Jahrgangsstufe: 5-7
Kursleitung: Frau Abt

NaWi 9+10-AG

Wenn du Themen aus dem NaWi-Unterricht vertiefen, eine Ausbildung mit naturwissenschaftlichem Schwerpunkt anstrebst oder dich in NaWi fit für die Oberstufe machen willst, bist du hier richtig!
Wir arbeiten mit einem Padlet, mit dem du bequem zu Hause NaWi-Themen auswählen und bearbeiten kannst. Außerdem findest du im Padlet Experimente für zu Hause oder in der Schule, Infos zu NaWi-Berufen und NaWi-Themen für die Oberstufe. Wenn du selbst Ideen für kleine Forschungsprojekte hast, kannst du diese hier durchführen. Falls du in NaWi eine Präsentationsprüfung machen willst, helfen wir dir bei der Vorbereitung und du kannst eine Probepräsentation halten.
Die Kommunikation findet überwiegend über das Padlet statt. Hier kannst du Fragen stellen und beantworten, eigene Bearbeitungen hochladen, Kommentare schreiben, Vorschläge machen. Es gibt keine festen Treffen, wir verabreden uns bei Bedarf über das Padlet, um Themen zu besprechen, Experimente in der Schule durchzuführen, eigene Versuche zu entwickeln, Probepräsentationen zu halten oder eine Ausbildungsstätte zu besuchen.

Jahrgangsstufe: 9+10
Kursleitung: Frau Bettermann

Mathe-AG

Du hast Spaß an Knobelaufgaben? Dir geht es im Mathe-Unterricht oft zu langsam voran? Du willst dein Können im Bereich Mathe endlich auch in Wettbewerben unter Beweis stellen? Dann komm zur Mathe-AG! Hier wirst du auf die besonders schwierigen Aufgaben des Mathewettbewerbs des Landes Hessen (Klasse 8) und – falls Interesse besteht – anderer Wettbewerbe vorbereitet und bekommst Aufgaben zum Knobeln! Ich freue mich schon sehr auf eine Stunde „Mathe pur“ mit euch!

Jahrgangsstufe: 7+8
Kursleitung: Herr Studenroth

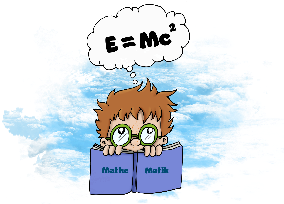

Solar-AG

Nach unseren Erfolgen in Frankfurt, Berlin und Chemnitz werden wir auch in diesem Jahr an verschiedenen Solarauto-Wettbewerben teilnehmen. Neben dem Bau von solarbetriebenen Modellautos stehen auch andere Nutzungen der Sonnenenergie auf dem Plan.

Die maximale Teilnehmerzahl ist auf 15 SuS begrenzt.
Der Unkostenbeitrag entfällt.

Jahrgangsstufe: 5-9
Kursleitung: Herr Trömel

Sport

Yoga - Entspannt und gelassen mit der Yoga-AG

Hast Du vielleicht Stress mit Freunden, der Schule oder deinen Eltern?
Bist du oft müde und ohne Energie? Kannst du dich schlecht konzentrieren und zweifelst oft an dir?
Yoga kann Dir helfen ausgeglichen und entspannt zu werden. Dein Körper wird beweglich und du steigerst dein Selbstbewusstsein und dein Selbstvertrauen. Es kann dich mutig, stark und sicher machen, deine Koordination und Konzentration wird verbessert.
Die Stunde setzt sich aus Entspannungsübungen und Asanas (Körperübungen) zusammen.

Jahrgangsstufe: 5-8
Kursleitung: Frau Cabrera

Tischtennis AG

Der beliebteste Sport auf den Schulhöfen, Tischtennis, wird ab nächstem Jahr auch als AG an unserer Schule angeboten. Neben viel Zeit zum Üben, Trainieren und zum freien Spiel, werden euch hier die Grundlagen der Schlagtechniken und Bewegungsabläufe erklärt, die Regeln des Einzel- und Doppel beigebracht und kleine Wettkämpfe und Turniere organisiert. Informationen zu den Besonderheiten der verschiedenen Tischtennisschläger und Beläge sollen euch ebenfalls nicht vorenthalten werden. Diese AG richtet sich an Schülerinnen und Schüler ab der 5. Klasse und ermöglicht ein geschlechterübergreifendes Spiel-, Spaß- und Sporterlebnis.

Jahrgangsstufe: 5-Q4
Kursleitung: Herr Gall

Jahrgangsturniere Fußball 7+8

Für diese AG könnt ihr euch klassenweise anmelden, um an den Jahrgangsturnieren der Klassen 7 und 8 teilzunehmen.
Nach eurer Anmeldung nehmt ihr mit einer Klassenmannschaft, die ihr selbst zusammenstellt an dem Turnier teil, das nach den eingegangenen Anmeldungen organisiert wird. Es wird mit fünf Feldspieler/-innen und einer/einem Torhüter/-in gespielt. Die Spieltermine werden durch Aushang im Sportkasten in der Pausenhalle bekannt gegeben.
Ausdrücklich sind alle am Fußballspielen interessierten Schüler und Schülerinnen aufgerufen in ihren Klassenmannschaften mitzuspielen und nicht nur diejenigen, die schon in einem Fußballverein spielen. Aber auch Vereinsspieler/-innen sind genauso willkommen mitzuspielen, um bei gutem Besuch der AG wieder mit Schulmannschaften an den verschiedenen Wettbewerben von Jugend trainiert für *Olympia* teilzunehmen.

Jahrgangsstufe: 7+8
Kursleitung: Herr Trapp

Fußball-AG 5+6

In dieser Fußball-AG kommen die Vereinsspieler wöchentlich zusammen, um sich mit Abläufen vertraut zu machen, technisches Können zu erproben und zu verfestigen und taktisches Verhalten zu verfeinern und aufeinander abzustimmen. Damit werden die Voraussetzungen geschaffen, bei dem Wettbewerb *Jugend trainiert für Olympia* mit Erfolgsaussichten teilzunehmen.
Aber auch alle anderen fußballinteressierten Schüler/-innen finden sich in dieser AG wieder, wenn sie außerhalb eines Vereins regelmäßig ehrgeizig Fußball spielen wollen.

Jahrgangsstufe: 5+6
Kursleitung: Herr Schenk

Jahrgangsturniere Fußball 5+6

Die Jahrgangsturniere Fußball für die Klassen 5 und 6 werden von Herrn Schenk organisiert. Die Meldebögen erhaltet ihr bei Herrn Schenk und der Turnierstart wird rechtzeitig bekannt gegeben.

Jahrgangsstufe: 5+6
Kursleitung: Herr Schenk

Leichtathletik-AG

Ihr könnt euch hier in spielerischen Formen zum Laufen, Springen und Werfen an die verschiedenen Disziplinen der Leichtathletik wagen und diese kennenlernen.
Spaß, Spiel und Freude an den Bewegungen und dem Miteinander sind garantiert!

Jahrgangsstufe: 5-7
Kursleitung: Herr Kirbs

Ski-AG

Diese AG richtet sich an Schülerinnen und Schüler der Jahrgangsstufe 8 aller Schulzweige, die gerne Ski fahren oder es gerne einmal ausprobieren möchten. Die AG findet nicht wöchentlich statt, sondern eine Woche im Frühjahr 2022. Aufgrund der hessischen Regelungen für Auslandsreisen im Zusammenhang mit der Corona-Situation, ist leider nicht sichergestellt, ob wir im Schuljahr 2021/22 die Fahrt realisieren können.
Es soll nach Neukirchen am Großvenediger (Österreich) in den Gasthof Wolkenstein (www.gasthof-wolkenstein.at) gehen. Der Gasthof liegt auf ca. 2000m mitten im Skigebiet. Die Kosten für diese Skiwoche betragen ca. 450€. Darin enthalten sind Fahrt, Unterkunft mit Vollpension und Rahmenprogramm sowie der tägliche Skikurs von Lehrkräften der Schule am Ried sowie qualifizierten Sportstudierenden.

Informationen zur Anmeldung für die Skifahrt werden von den Klassenlehrerinnen und Klassenlehrern der Jahrgangsstufe 8 zu Beginn des Schuljahres verteilt.

Impressionen der Fahrt finden sich auf der Schulhomepage.

Jahrgangsstufe: 8 und ggf. 9
Termin: noch offen
Ort: Neukirchen am Großvenediger
Kursleitung: Herr Dr. Krick

Für Rückfragen wenden Sie sich bitte an Herrn Dr. Krick (krick@schule-am-ried.org).

Kreatives

„RiedMe“ (Schulzeitungs)-AG

Hast du Zeit und Lust zu schreiben, zu fotografieren oder zu zeichnen? – Hast du Ideen? Bist du einfach nur neugierig? Diskutierst du gerne? Dann mache bei uns mit und komme zu unserer kreativen Mittagspause entweder treffen wir uns in der Schule *oder legen einfach online los…*

Jahrgangsstufe: alle
Kursleitung: Frau Scholz-Bargon

Theater-AG

Hier kann jede*r alles sein: Alles, was wir im „echten Leben“ nicht sein können, dürfen oder wollen. Wir lernen Theater-Grundlagen, wie wir Körper und Stimme beim Theaterspielen verwenden und im zweiten Halbjahr entwickeln wir zusammen ein Theaterstück, das zum Schuljahresende beim Sommerfest gezeigt wird.
Kurz: Freude auf der Bühne haben, die Kreativität sprießen lassen, Teamplayer werden (oder bleiben!) und dann: Dem Lampenfieber die Stirn bieten, über sich hinaus wachsen und … den größten Applaus einheimsen!

Jahrgangsstufe: 5-7
Kursleitung: Herr Lokwenz

Nähwerkstatt-AG

Es werden Kleidungsstücke neu designt, umgestaltet und genäht. Hier lernst du: Nähen mit der Hand, mit der Nähmaschine und auch Filzen, Häkeln oder Stricken. Am Ende kannst du deine Kreation bei einer Modenschau selbst vorführen. Wir werden Schnitte abnehmen und die verschiedensten Stoffe kennenlernen.
Vielleicht entdeckst du ja dein neues Hobby oder gar deinen Berufswunsch.

Jahrgangsstufe: 5-7
Kursleitung: Frau Hughes

Medien-AG

Habt ihr Lust auf Hip Hop, Songtexte schreiben, Comics zeichnen und Digital art?
Hier könnt ihr eurer Kreativität freien Lauf lassen. Entwerft euren eigenen kleinen Comic-Strip auf dem Papier oder digital am PC oder kreiert euer eigenes Logo mit einem Vektorgrafik-Programm. Dieser Kurs bietet euch außerdem die Möglichkeit euren eigenen Rap-Song auf einen coolen Beat zu schreiben, welchen ihr in Eigenregie produziert. Tipps und Tricks verrät euch euer Kursleiter Herr Blanuša.
Hier ist garantiert für jeden was dabei, der etwas für Comiczeichnen und Hip Hop übrig hat.

Jahrgangsstufe: alle
Kursleitung: Herr Blanuša

Sprachen

Spanisch-AG

¡Buenos días! Ihr interessiert euch für die spanische Sprache und Kultur und würdet gerne in der Zukunft ins spanischsprachige Ausland und dort gut zurechtkommen? Dann seid ihr hier genau richtig. Mithilfe von Musik, Film, Rollenspielen und dem Lehrbuch lernen wir spielerisch Wortschatz, Grammatik, Stereotype und spanischsprachige Länder der Welt kennen.

Dieses Angebot kann nicht als 3. Fremdsprache gewählt werden!

Jahrgangsstufe: 8-E2
Kursleitung: Frau Gebler

Japanisch-AG

Hast du Interesse an Manga und Anime? Hier kannst du die Silbenalphabete *Hiragana* und *K*atak*ana* erlernen und wie man einfache Gespräche auf Japanisch führt. Auch lernst du hier Kalligraphie - das Schreiben von *Kanji* (chinesischer Schriftzeichen).

Der Fokus wird aber nicht nur auf Sprache und Schrift gelegt: In diesem Schuljahr lernt Ihr in einem "**Taiko-Workshop**" japanisches Taiko-Trommeln. Wir werden auf *Miy*o-d*aiko* (*chû-daiko)* üben. Das sind mittelgroße, fassförmige Trommeln, die in verschiedenen Positionen gespielt werden können.
Die AG wird in diesem Schuljahr online angeboten. Bitte meldet euch bei Frau Kitauchi-Olbrich per E-Mail an: yumikiol@googlemail.com

Dieses Angebot kann nicht als 3. Fremdsprache gewählt werden!

Jahrgangsstufe: 8-10
Kursleitung: Frau Kitauchi-Olbrich

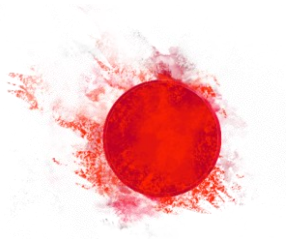

English Club

Do you sometimes wish there was more time in your English lessons for … the FUN stuff?
Would you like to speak more English?
Would you love to talk about your favourite movie, your favourite book, or your favourite music?
Would you enjoy discussing pop culture or current events?
Are you interested in the UK, the USA or other Englisch speaking countries that you would love to find out more about?
Would you like to learn more about our partner cities, Birmingham and Philadelphia, maybe through some internet research?
Are you up for reading some fun books or doing some creative writing?
And maybe, just maybe, you'd sometimes like to work on your grammar or on your essay writing skills?

Come to English club and we will find out together.

Jahrgangsstufe: 7-10
Kursleitung: Frau Dr. Quinlan

DELF-AG

Du hast Spaß an der französischen Sprache und möchtest deine Fremdsprachenkenntnisse erweitern? Dann bist du hier genau richtig! **DELF** steht für ***D**iplôme d'**é**tudes en **l**angue **f**rançaise* und ist ein international anerkanntes Zertifikat. Dieses ist in vielen Situationen überaus hilfreich, z.B. bei der Praktikumssuche, im Studium oder Beruf. In der AG kannst du zwischen unterschiedlichen Schwierigkeitsstufen wählen und wirst gezielt auf die vier Teilbereiche (Hörverstehen, Leseverstehen, freies Sprechen und Schreiben von Texten) der Sprachprüfung vorbereitet.

Jahrgangsstufe: 7-10
Prüfungskosten: zwischen 22 € und 50 €
(Niveau A1-B2)
Kursleitung: Frau Klein

www.schule-am-ried.de